

Con il patrocinio di:



Soggetto Unico per la gestione e la valorizzazione del Sistema Navigli



EISE

DIPARTIMENTO
RIABILITAZIONE EQUESTRE



Cassina De' Pecchi
Naviglio Martesana

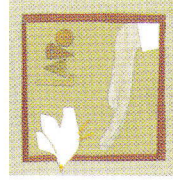

Associazione "Lapo"
Associazione Italiana Famiglie,
Enti e Professionisti contro le malattie
neurologiche e psichiatriche dell'età Evolutiva

Con la collaborazione di:

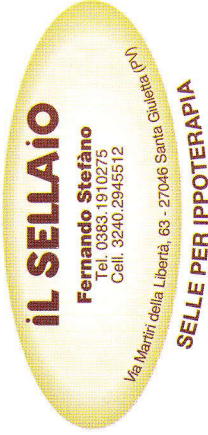

IL SELLAIO
Fernando Stefano
Tel. 0383.1910275
Cell. 3240.2945512

Via Martin della Libertà, 63 - 27046 Santa Giustina (PR)

SELLE PER IPPOTERAPIA



Dott. Alessandro BELLINATO
Medico Chirurgo Odontoiatra

Via XXV Aprile, 19 - 20060 Cassina De' Pecchi (MI)
Tel. 02 95 11 275 - Cell. 339 30 50 888
a.bellinato@studiobellinato.it



Affiliato **TECNOMED sas**
Via Papa Giovanni XXIII, 7
Cassina de' Pecchi

<http://www.tecnocasa.com/lombardia/mihb4>
mihb4@tecnocasa.it



via roma, 74 - 20060 cassina de pecchi (mi)
tel. 02 953 43 900



**NOLEGGIO AUTOBUS GRAN TURISMO
NAZIONALE ED INTERNAZIONALE
AUTOLINEE & RIPARAZIONI**



Via Gramsci, 2
(ang. viale Vittorio Veneto)
20060 Cassina de' Pecchi (MI)
Tel. 02 9529281
Tel. 02 95343432
Fax 02 95343441



BICICLETTE
ABBIGLIAMENTO CICLISTA
ACCESSORI
BICI DA CAMERA
BICI ELETTRICHE

Via Don Verderio, 2
20060 Cassina de' Pecchi (MI)
Tel./Fax 02 952 8170

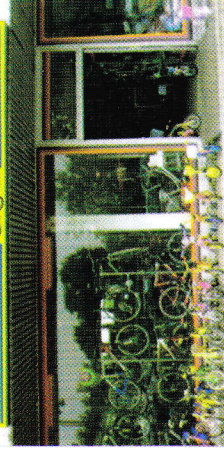

CONCORSO LETTERARIO NAZIONALE NAVIGLIO MARTESANA

2^a edizione - 2010

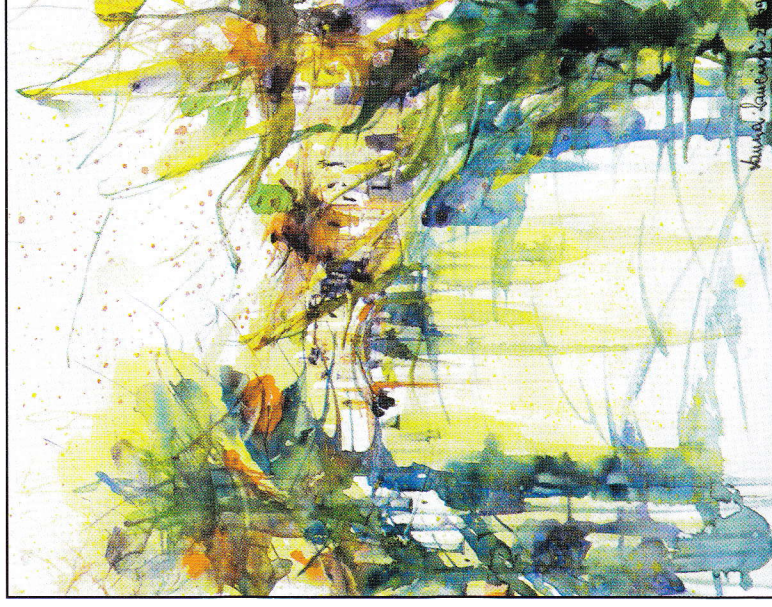

Via Gramsci, 5 - 20060 Cassina de' Pecchi (MI)
Tel. 029521566 - 3466512852

A questa iniziativa è concesso l'alto patrocinio della Navigli Lombardi s.c.a.r.l.

Il "Circolo Letterario Naviglio Martesana", associazione no profit sorta con lo scopo di promuovere la "parola scritta", espressione della capacità letteraria di tutti, anche delle persone diversamente abili, dando loro una reale inclusione sociale, organizza la 2^a edizione del

Concorso Letterario Nazionale **NAVIGLIO MARTESANA**

Il concorso è articolato in quattro sezioni
1° TEMA: Libero.

A 1 *poesie*

A 2 *racconti*

2° TEMA: A cavallo della fantasia nella disabilità.

B 1 *poesie*

B 2 *racconti*

B 3 *libere riflessioni*

3° TEMA: Libero per concorrenti fino a 14 anni.

C 1 *poesie*

C 2 *racconti*

4° TEMA: L'acqua elemento ispiratore.

D 1 *poesie*

D 2 *racconti*

Resta intesa la libera espressione in qualsiasi TEMA del concorso a coloro che a vario titolo convivono con la disabilità ed a tutti i diversamente abili che praticino o meno l'ippoterapia. È necessario comunque scrivere in alto a destra sul foglio dell'elaborato: 2° TEMA.

Le composizioni, edite o inedite, dovranno essere non più di 3 poesie (ciascuna non più di 40 righe) e/o 2 racconti (ciascuno non superiore a 10.000 battute). Dovranno essere dattiloscritte in 3 copie formato A4 e soltanto una di esse dovrà essere corredata - in stampatello - di nome, cognome, età, indirizzo, numeri telefonici (graditissimo quello fisso) ed e-mail dell'autore.

Dovranno essere inviate a: **"Concorso Letterario Nazionale del Circolo Naviglio Martesana" - Via A. Gramsci, 5 - 20060 Cassina de' Pecchi (MI)** entro il giorno 30 aprile 2010.

A sostegno dei rapporti postali con i concorrenti è gradito l'invio di francobolli.

La Commissione giudicatrice - sei componenti, due dei quali specifici per il 2° TEMA - conferirà i premi domenica 12 settembre 2010 dalle ore 15,00 al Piccolo Teatro della Martesana in Viale Trieste, 3 - Cassina de' Pecchi.

Per i TEMI 1° e 4° verranno premiati i primi 3 classificati con medaglia d'oro, d'argento e di bronzo.
Per i TEMI 2° e 3° verranno citati i nominativi dei primi 10 classificati e, tra questi, premiati i primi 3 Autori.

È gradita la presenza dei premiati. Coloro che non presenzieranno alla cerimonia potranno delegare persona di loro fiducia o richiedere la spedizione a domicilio del premio (spese a carico del destinatario).

Gli elaborati non saranno restituiti; quelli prescelti verranno utilizzati, previa anticipata richiesta agli

Autori, per la realizzazione della **Antologia "Le parole, testimonianza nel tempo" 2° edizione** che raccoglierà le migliori composizioni a ricordo della adesione al Concorso.

La partecipazione al Concorso, gratuita, implica l'accettazione del presente regolamento.

In base alla legge sulla privacy n.196/2003 il Concorso "Letterario Nazionale Naviglio Martesana" garantisce ai concorrenti la riservatezza dei dati forniti che saranno utilizzati solo al fine di permettere lo svolgimento dello stesso e la realizzazione della **Antologia "Le parole, testimonianza nel tempo" 2° edizione**.

I concorrenti dovranno specificare in ogni composizione per quale sezione concorrono inserendo, in alto a destra della prima pagina, la sigla relativa al loro elaborato (es. AI).

Collegio giudicante

| | | |
|------------|-------------|-------------|
| Dottoressa | M. Grazia | Marchesi |
| Poetessa | Serena | Simiscalco |
| Professor | Piero | Cigada |
| Scrittore | Antonio | De Santanna |
| Professor | Pierantonio | Roscio |
| Ispettore | Raffaele | Vigilante |

Presidente ad memoriam

Poeta Professor Sirio Guerrieri

Presidente operativo

Scrittore Alberto Oddone

Assistente

Poetessa Antonietta Gattuso